

HƯỚNG DẪN SỬ DỤNG ỨNG DỤNG GIAO DỊCH TRỰC TUYẾN SBS MOBILE

CÀI ĐẶT ỨNG DỤNG

B1: mở App Store/CH Play để cài đặt ứng dụng SBS Mobile

B2: nhập “SBS Mobile” vào ô “Tìm kiếm”

B3: thực hiện cài đặt vào điện thoại/máy tính bảng

B4: “Mở” để bắt đầu sử dụng ứng dụng

Hoặc truy cập đường link bằng điện thoại: <https://strade.com.vn/OnlineTrading/sbsmobile.html>

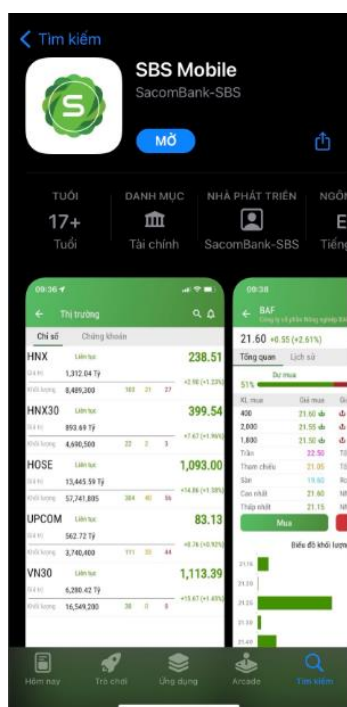

I. ĐĂNG NHẬP VÀO TÀI KHOẢN

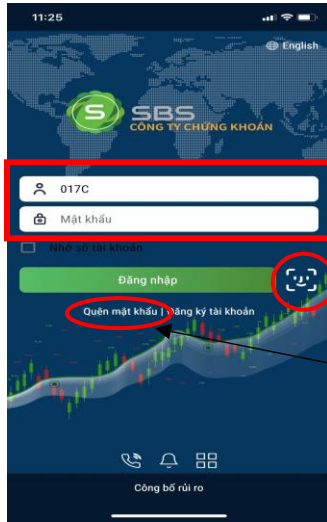

Khách hàng nhập số tài khoản và mật khẩu để đăng nhập.

Sau khi đã đăng nhập, khách hàng có thể cài đặt vân tay/khuôn mặt ở "Menu" để nhanh chóng đăng nhập lần sau

Khách hàng bấm vào đây nếu quên mật khẩu. Nhập các trường thông tin và hệ thống sẽ tự động cung cấp mật khẩu về điện thoại và email của quý khách đã đăng ký với SBS.



Sau khi đăng nhập xong màn hình sẽ hiển thị thông tin tên đăng nhập và mã xác thực OTP sẽ được gửi vào SMS/Email mà Quý khách đăng ký để giao dịch bảo mật và an toàn

II. THÔNG TIN THỊ TRƯỜNG CHUNG.

Sau khi khách hàng đăng nhập vào tài khoản, màn hình mặc định thể hiện thông tin điểm số các sản phẩm giao dịch

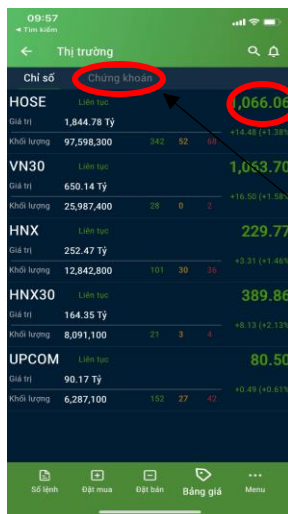



Khách hàng bấm vào đây để hiển thị thông tin cụ thể của từng sản như tổng quan về khối lượng và giá trị khớp lệnh, lịch sử biến động trong ngày và nhóm cp tiêu biểu.

Tab Chứng khoán để lọc cho khách hàng nhóm cp của 3 sản trong phiên theo các tiêu chí: top khối lượng và tăng/giảm nhiều nhất

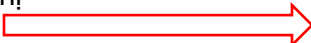

III. THEO DÕI BẢNG GIÁ

Để theo dõi bảng giá khách hàng vào phần “Bảng giá” ở dưới thanh Menu chính. Cổ phiếu hiển thị mặc định là cổ phiếu thuộc sàn HOSE (như ảnh) 

Quý khách có thể tìm kiếm mã cụ thể bằng nút 

Để tạo danh mục riêng cho việc theo dõi thuận tiện hơn, quý khách thực hiện thao tác “Thêm danh mục mới” từ kí hiệu 

Nút  giúp khách hàng chuyển đổi theo dõi cổ phiếu giữa các sàn, hoặc truy cập vào danh mục cổ phiếu đang nắm giữ cũng như danh mục yêu thích quý khách đã tạo như đã hướng dẫn ở bước trên



IV. ĐẶT LỆNH MUA/BÁN

Quý khách truy cập vào phần



để thực hiện đặt lệnh



Quý khách chọn tiểu khoản và lệnh cần thực hiện (mua hoặc bán)

Nhập các thông tin như mã ck, loại lệnh, giá và khối lượng (đối với lệnh bán thì danh sách ck có thể bán sẽ được hiển thị tự động theo danh sách hiện có)

Chọn hiệu lực, nhập mật khẩu cấp 2 (nếu có). Sau đấy bấm đặt lệnh để chuyển qua màn hình xác nhận và bấm xác nhận hoàn tất đặt lệnh

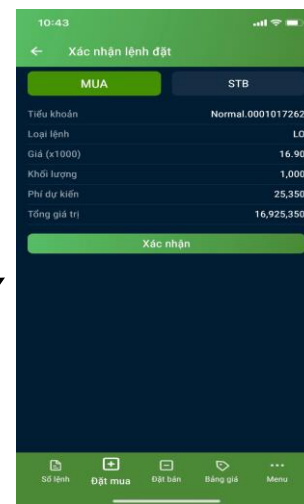

V. SỔ LỆNH

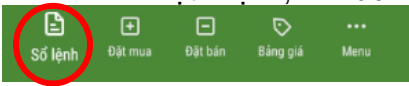
Sau khi đặt lệnh, khách hàng vào  để theo dõi hoặc hủy/sửa các lệnh đã đặt trong ngày

Bấm vào “Sửa” nếu khách hàng có nhu cầu thay đổi giá đặt lệnh

Lưu ý, “Sửa” không thể dùng để thực hiện thay đổi khối lượng đã đặt

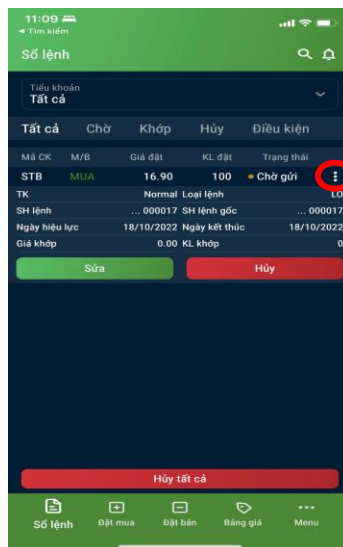

Bấm vào kí tự này để hiện ra lựa chọn “Hủy/Sửa”

Khách hàng có thể chọn hủy từng lệnh hoặc hủy toàn bộ

VI. DANH MỤC ĐẦU TƯ

Để theo dõi danh mục cá nhân, khách hàng bấm

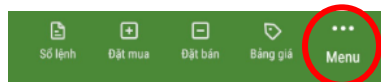

và truy cập vào

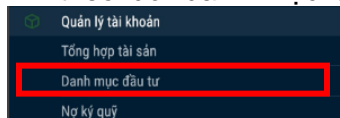

Khách hàng chuyển đổi tiểu khoản để tra cứu danh mục tại đây

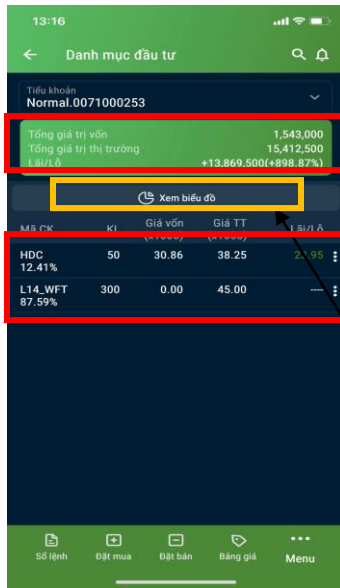

Các trường thông tin giá trị và lãi/lỗ của tổng danh mục và của từng cổ phiếu thành phần. Khách hàng tra cứu cụ thể hơn hoặc đặt lệnh nhanh cp bất kì khi bấm biểu tượng ở dòng thông tin cp đấy

Khách hàng có thể lựa chọn ở đây để xem cơ cấu danh mục bằng biểu đồ tròn

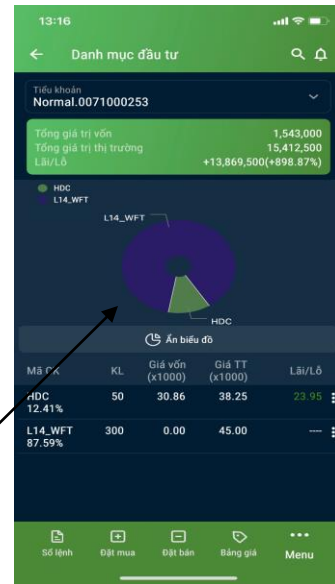

VII. MENU

1. Tiền ịch

Để thực hiện các giao dịch tiền, khách hàng bấm

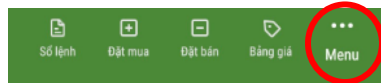

và truy cập vào

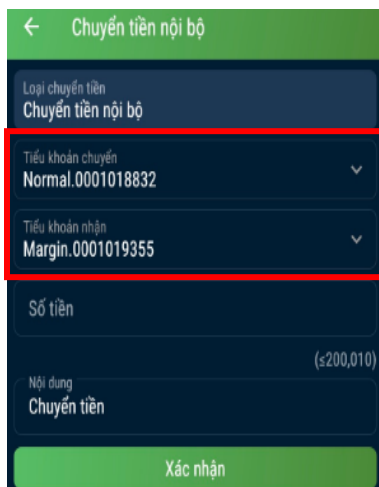
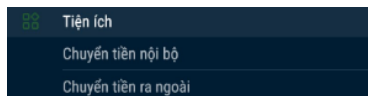

Khách hàng lựa chọn các trường thông tin Chuyển và Nhận và xác nhận thực hiện chuyển tiền

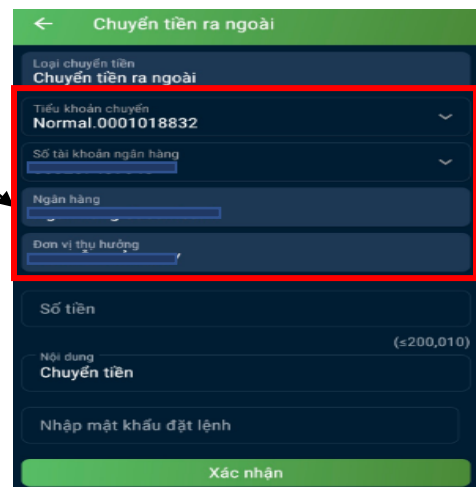

Để thực hiện chuyển chứng khoán giữa 2 tiểu khoản, khách hàng truy cập vào

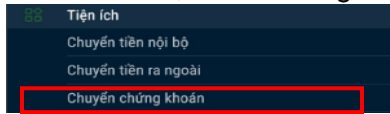

Khách hàng lựa chọn các trường tiểu khoản chuyển/nhận; tên và số lượng cổ phiếu cần chuyển và bấm xác nhận thực hiện giao dịch

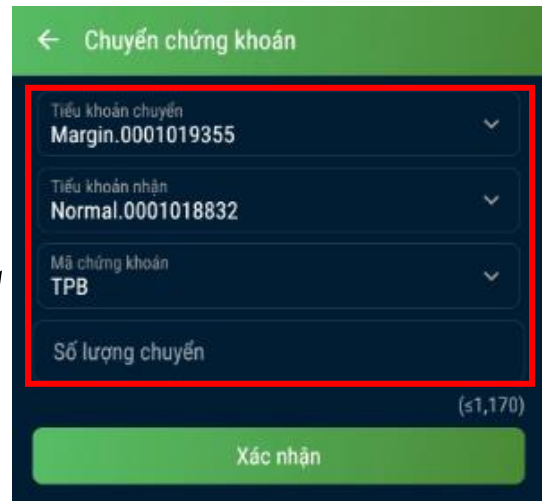

Để thực hiện đăng ký quyền mua cổ phiếu, khách hàng sử dụng tiện ích

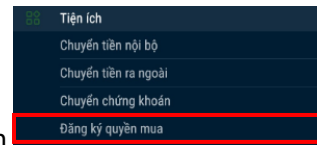

Khách hàng lựa chọn tiểu khoản sở hữu quyền mua, và bấm biểu tượng  để hiện ra lựa chọn Đăng ký

Ở màn hình đăng ký, khách hàng kiểm tra lại thông tin, nhập số lượng cần đăng ký mua và bấm xác nhận



2. Quản lí tài khoản

Khách hàng theo dõi tổng tài sản và nợ ký quỹ đang phát sinh ở

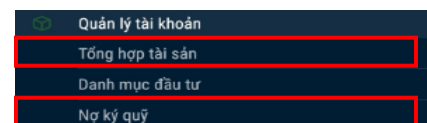

1. Tiền	86,149,785
- Tiền không kỳ hạn	86,145,283
- Tiền bán chờ về	0
+ Tiền chờ về T0	0
+ Tiền chờ về T1	0
+ Tiền chờ về T2	0
- Lãi tiền gửi chưa thanh toán	4,502
- Tiền cổ tức chờ về	0
2. Giá trị chứng khoán hiện có	550,087,280
- CK mua khớp + quyền chờ về	28,250,000
- Chứng khoán được phép ký quỹ	0
- Chứng khoán không được ký quỹ	550,087,280
3. Phải trả	0
- Nợ ký quỹ trong ngày	0
- Nợ hỗ trợ bảo lãnh	0
- Nợ hỗ trợ ký quỹ/T3	0
- Nợ hỗ trợ ứng trước	0
- Nợ hỗ trợ cầm cố chứng khoán	0

← Tổng hợp tài sản

Tiểu khoản
Normal.0001101129

> 1. Tiền	86,149,785
> 2. Giá trị chứng khoán hiện có	550,087,280
> 3. Phải trả	0
4. Tài sản thực có	636,237,065
5. Số tiền được rút	86,132,624
6. Tiền mua trong ngày	0
7. Số tiền phong tỏa	0
8. Số tiền có thể ứng trước	0

Xem biểu đồ

Khách hàng lựa chọn tiểu khoản để tra cứu trường thông tin tổng hợp về số dư tiền và số dư chứng khoán. Và bấm vào biểu tượng để tra cứu cụ thể hơn

← Nợ ký quỹ

Tiểu khoản
Margin.0001020216

Nợ gốc còn lại:	207,716
Lãi cộng dồn:	17,683
Tổng dư nợ:	225,399

Ngày đến hạn	Nợ gốc còn lại	Lãi cộng dồn
14/07/2022	207,716	17,683

Khách hàng lựa chọn tiểu khoản margin để tra cứu trường thông tin tổng hợp về số dư nợ tổng và thành phần đang phát sinh.

Khách hàng bấm biểu tượng để tra cứu cụ thể hơn hoặc thực hiện thao tác "Trả nợ/Gia hạn"

← Nợ ký quỹ

Tiểu khoản
Margin.0001020216

Nợ gốc còn lại:	207,716
Lãi cộng dồn:	17,683
Tổng dư nợ:	225,399

Ngày đến hạn	Nợ gốc còn lại	Lãi cộng dồn
14/07/2022	207,716	17,683

Số GD	238640	Lãi suất	13,5%
Ngày giải ngân	15/04/2022	Số tiền g/ngân	14,121,150
Gốc còn lại	207,716	Số lần gia hạn	1
Tổng dư nợ	225,399	Số ngày gia hạn	45

Gia hạn Trả nợ Xem chi tiết

3. Báo cáo

Quý khách tra cứu và thực hiện các sao kê bằng cách truy cập vào

Báo cáo

- Sao kê tiền
- Sao kê chứng khoán
- Báo cáo lệnh khớp
- Lịch sử đặt lệnh
- Tra cứu sự kiện quyền
- Lãi/Lỗ đã thực hiện

← Sao kê tiền

Tiểu khoản
Margin.0001019355

01/10/2022 17/10/2022

Số dư cuối kỳ:	448,140
Phát sinh tăng:	+20,000
Phát sinh giảm:	0

Danh sách giao dịch

14/10/2022	Chuyển khoản tiền nội bộ (online) từ ...	+20,000
------------	--	---------

Dư đầu kỳ 428,140

← Sao kê chứng khoán

Tiểu khoản
Margin.0001019355

20/09/2022 30/09/2022

Mã CK Tất cả

Danh sách giao dịch

26/09/2022	Mua 200 TPB ngày 22/09/22	+200
------------	---------------------------	------

← Báo cáo lệnh khớp

Tiểu khoản
Margin.0001019355

17/09/2022 17/10/2022

Mã CK Tất cả

Loại giao dịch Tất cả

Ngày	Mã CK	M/B	Giá khớp	KL khớp
22/09/2022	TPB	Mua	24.90	200

Khách hàng lựa chọn tiểu khoản margin và trường "Từ ngày-Đến ngày" và Mã Ck (nếu có) để xuất báo cáo sao kê cần xem (lưu ý chỉ xuất dc tối đa 180 ngày)

Khách hàng bấm biểu tượng để tra cứu cụ thể hơn

← Lịch sử đặt lệnh

Tiểu khoản
Margin.0001019355

17/09/2022 17/10/2022

Mã CK Tất cả

Trạng thái Tất cả

Mã CK	M/B	Giá đặt	KL đặt	Trạng thái
DPM	Bán	49.85	100	Hết hiệu lực
TPB	Mua	24.9	200	Hoàn thành

← Tra cứu sự kiện quyền

Tiểu khoản
Margin.0001019355

17/07/2022 17/10/2022

Mã CK Tất cả

Loại quyền Tất cả

Mã CK/Quyền	ĐKCC	Trạng thái
PVD Chia cổ tức bằng cổ phiếu	08/08/2022	Hoàn tất
DPM Chia cổ tức bằng tiền	21/07/2022	Hoàn tất

← Lãi/Lỗ đã thực hiện

Tiểu khoản
Margin.0001019355

17/07/2022 17/10/2022

Mã CK Tất cả

Tổng giá trị vốn 0

Tổng giá trị bán 25,710,000

Lãi/Lỗ 25,710,000(0%)

Mã CK	KL	Giá bán (x1000)	Giá vốn (x1000)	Lãi/Lỗ(%)
TPB	200	28.20	0.00	0
PVD	600	19.25	0.00	0
PVD	400	21.30	0.00	0